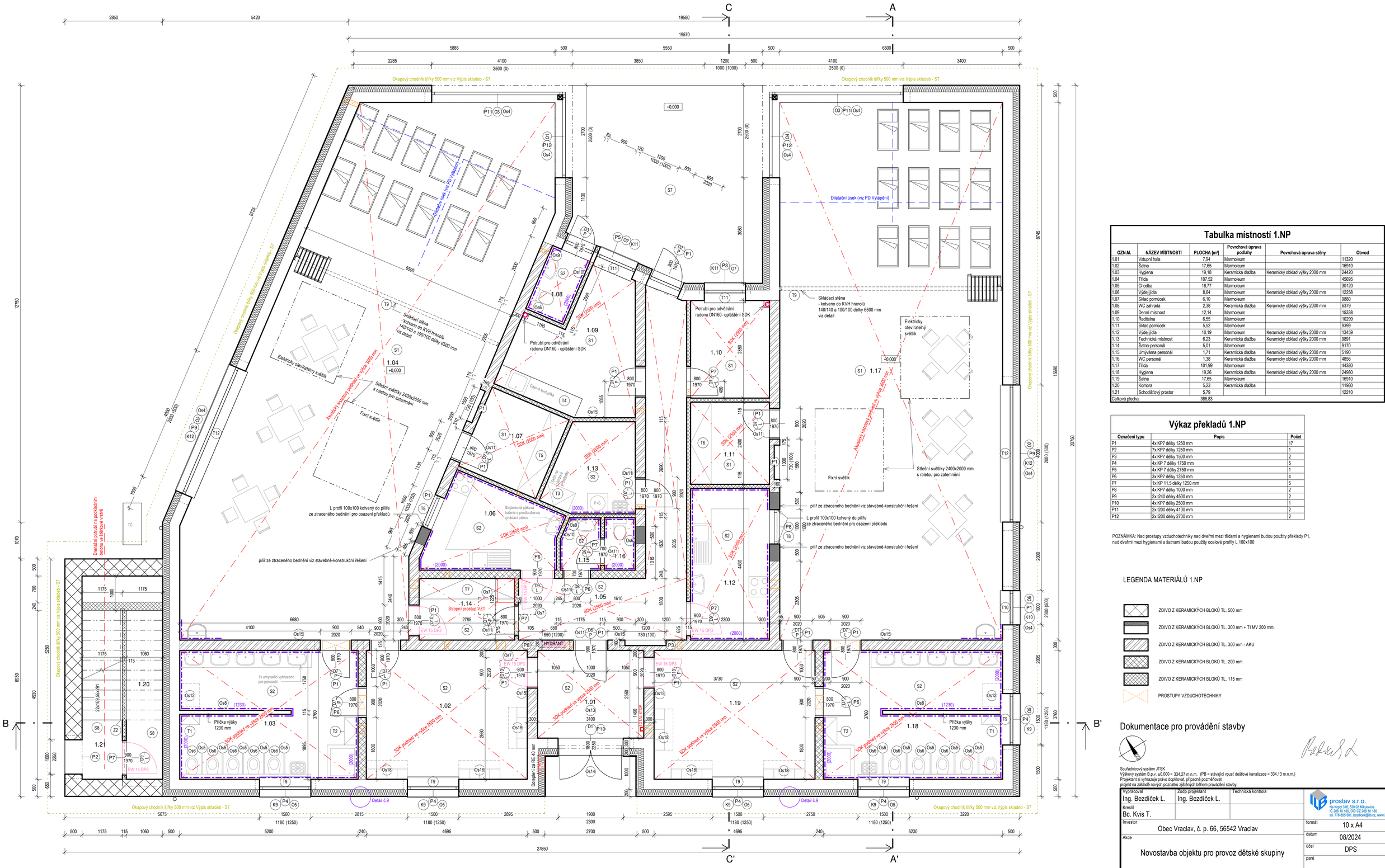

Tabulka místností 1.NP

OZN.M.	NÁZEV MÍSTNOSTI	PLOCHA [m²]	Povrchová úprava podlahy	Povrchová úprava stěny	Obvod
1.01	Vstupní hala	7,94	Marmoleum		11320
1.02	Šatna	17,65	Marmoleum		16910
1.03	Hygiena	19,18	Keramická dlažba	Keramický obklad výšky 2000 mm	24420
1.04	Třída	107,52	Marmoleum		45695
1.05	Chodba	18,77	Marmoleum		30120
1.06	Výdej jídla	8,64	Marmoleum	Keramický obklad výšky 2000 mm	12258
1.07	Sklad pomůcek	6,10	Marmoleum		9880
1.08	WC zahrada	2,38	Keramická dlažba	Keramický obklad výšky 2000 mm	6379
1.09	Denní místnost	12,14	Marmoleum		15338
1.10	Ředitelna	6,55	Marmoleum		10299
1.11	Sklad pomůcek	5,52	Marmoleum		9399
1.12	Výdej jídla	10,19	Marmoleum	Keramický obklad výšky 2000 mm	13459
1.13	Technická místnost	6,23	Keramická dlažba	Keramický obklad výšky 2000 mm	9891
1.14	Šatna-personál	5,01	Marmoleum		9170
1.15	Umývárna personál	1,71	Keramická dlažba	Keramický obklad výšky 2000 mm	5190
1.16	WC personál	1,38	Keramická dlažba	Keramický obklad výšky 2000 mm	4856
1.17	Třída	101,99	Marmoleum		44380
1.18	Hygiena	19,26	Keramická dlažba	Keramický obklad výšky 2000 mm	24980
1.19	Šatna	17,65	Marmoleum		16910
1.20	Komora	5,23	Keramická dlažba		11980
1.21	Schodišťový prostor	5,79			12210
Celková plocha:		386,83			

Výkaz překladů 1.NP

Označení typu	Popis	Počet
P1	4x KP7 délky 1250 mm	17
P2	7x KP7 délky 1250 mm	1
P3	4x KP7 délky 1500 mm	2
P4	4x KP 7 délky 1750 mm	5
P5	4x KP 7 délky 2750 mm	1
P6	3x KP7 délky 1250 mm	4
P7	1x KP 11,5 délky 1250 mm	5
P8	4x KP7 délky 1000 mm	2
P9	2x I240 délky 4500 mm	2
P10	4x KP7 délky 2500 mm	1
P11	2x I200 délky 4100 mm	2
P12	2x I200 délky 2700 mm	2

POZNÁMKA: Nad prostupy vzduchotechniky nad dveřmi mezi třídami a hygienami budou použity překlady P1, nad dveřmi mezi hygienami a šatnami budou použity ocelové profily L 100x100

LEGENDA MATERIÁLŮ 1.NP

- ZDIVO Z KERAMICKÝCH BLOKŮ TL. 500 mm
- ZDIVO Z KERAMICKÝCH BLOKŮ TL. 300 mm + TI MV 200 mm
- ZDIVO Z KERAMICKÝCH BLOKŮ TL. 300 mm - AKU
- ZDIVO Z KERAMICKÝCH BLOKŮ TL. 200 mm
- ZDIVO Z KERAMICKÝCH BLOKŮ TL. 115 mm
- PROSTUPY VZDUCHOTECHNIKY

Dokumentace pro provádění stavby

Souřadnicový systém JTSK
Výškový systém B.p.v. ±0,000 = 334,27 m n.m. (PB = stávající vpusť dešťové kanalizace = 334,13 m.n.m.)
Projektant si vyhrazuje právo dopřesnit, případně pozměňovat
projekt na základě nových poznatků zjištěných během provádění stavby.

Vypracoval: Ing. Bezdíček L.	Zodp.projektant: Ing. Bezdíček L.	Technická kontrola:
Kreslil: Bc. Kvis T.		

prostav s.r.o.
Na Kopci 1/18, 530 02 Mikulovice
IČ 288 10 180, DIČ CZ 288 10 180
tel. 770 855 581, bezdicek@ib.cz, www.ib.cz

Investor: Obec Vraclav, č. p. 66, 56542 Vraclav

Akce: Novostavba objektu pro provoz dětské skupiny

k.ú. Vraclav, parc. č. st. 108, 24/1, 25/1, 1054/3, 1054/34, 1054/35, 1054/37, 1054/38

Obsah výkresu: Půdorys 1.NP

formát	10 x A4
datum	08/2024
účel	DPS
paré	
stav. objekt	
Měřítko	1 : 50
Č. výkresu	D.1.1.b.3